1:400

0 1 5 10m

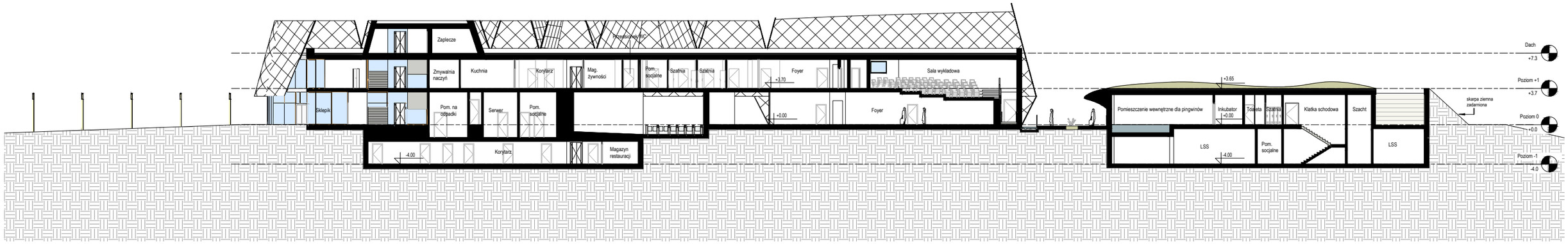

D-D

7a. Przekrój

Koncepcja przebudowy budynku wej ściowego do Nowego ZOO w Poznaniu, budowa ekspozycji hodowlano-edukacyjnej dla pingwinów Humboldta i rybitw wąsatych, zagospodarowanie przestrzeni edukacyjnych

Autorzy: arch. Renata Gajer-Hackemer, arch. krajobrazu Dariusz Malinowski, arch. Kacper Klaus, arch. Robert Budny